

# Repechage OPTI-FIRM

Eye Contour Treatment - Θεραπεία Ματιών



## Repechage Opti – Firm Eye Contour Treatment

Repechage Θεραπεία ματιών για τους μαύρους κύκλους, το πρήξιμο και τις ρυτίδες.

Η επιδερμίδα γύρω από τα μάτια χρειάζεται έντονη και εντατική θεραπεία με τα καταλληλότερα και πλέον ήπια προϊόντα.

Είναι γνωστό ότι η περιοχή γύρω από τα μάτια είναι λεπτή, εύθραυστη και ευερέθιστη.

Τα παραπάνω σε συνδυασμό με τις έντονες συσπάσεις των μυών της περιοχής, συντελούν στην πρόωρη εμφάνιση ρυτίδων.

Η Repechage καλείται να αντιμετωπίσει τα τρία πιο συχνά και έντονα προβλήματα που εμφανίζονται στην περιοχή των ματιών:

**Μαύροι κύκλοι, ρυτίδες, πρήξιμο - σακούλες.**

Στην θεραπεία ματιών της Repechage, ο συνδυασμός πολύτιμων συστατικών όπως αγριοκάστανο, χαμομήλι, αλόη, εκκυλίσματα φυκιών και πολυσακχαρίτες σε συνδυασμό με τη βοήθεια της προηγμένης τεχνολογίας, στοχεύουν στην αποτελεσματική μείωση και σταδιακή εξαφάνιση των τριών παραπάνω προβλημάτων.

Το άμεσα ορατό αποτέλεσμα είναι λεία, σφικτή, απαλή και ενυδατωμένη επιδερμίδα γύρω από τα μάτια.

Μία θεραπεία «όπλο» για την ταλαιπωρημένη περιοχή των ματιών με σίγουρα, άμεσα και ορατά αποτελέσματα κατάλληλη για άνδρες και γυναίκες.



Αιτίες που προκαλούν προβλήματα αισθητικής στην περιοχή των ματιών - άμεσες και αποτελεσματικές λύσεις με τη χρήση της Repechage Opti Firm Eye Contour Treatment.

**Πρησμένα Μάτια:** Μία προεξοχή του λιπόδους ιστού (ένα ημισελινοειδές μαξιλαράκι που συνήθως είναι κληρονομικό), το οποίο μπορεί να διατηρεί την ασυνήθιστη ποσότητα νερού.



**Ρυτίδες:** Η έλλειψη δομικής υποστήριξης στο κολλαγόνο καθώς επίσης και στην ελαστίνη αυξάνεται με την ηλικία.



**Μαύροι κύκλοι κάτω από τα μάτια:** Συχνά ένα κληρονομικό «οικογενειακό γνώρισμα». Το χρώμα προκαλείται από τη διήθηση στα τριχοειδή αγγεία. Η αιμογλοβίνη μετατρέπεται από το σώμα σε γαλαζωπές χρωματισμένες ενώσεις, οι οποίες είναι ορατές κάτω από το λεπτό δέρμα.

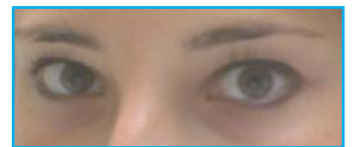

*\*Τα δύο παραπάνω προβλήματα των μαύρων κύκλων όπως και το πρήξιμο εξαρτώνται και από την ποιότητα της μικροκυκλοφορίας στην ευερέθιστη και λεπτή περιοχή των ματιών.*

Η θεραπεία ματιών από την Repechage δίνει ΛΥΣΕΙΣ:

- ❖ Απαλύνει και λειαίνει την περιοχή
- ❖ Συσφίγγει
- ❖ Αυξάνει την ελαστικότητα
- ❖ Ενισχύει τα τριχοειδή αγγεία
- ❖ Φωτίζει και Αποχρωματίζει
- ❖ Ενισχύει την μικροκυκλοφορία

Κλινικές μελέτες δείχνουν ότι στο 70% που εφαρμόστηκε η θεραπεία μειώθηκε το πρήξιμο στην περιοχή των ματιών μετά από χρήση 56 ημερών

Κλινικές μελέτες δείχνουν ότι στο 19% που εφαρμόστηκε η θεραπεία μειώθηκαν αισθητά οι μαύροι κύκλοι

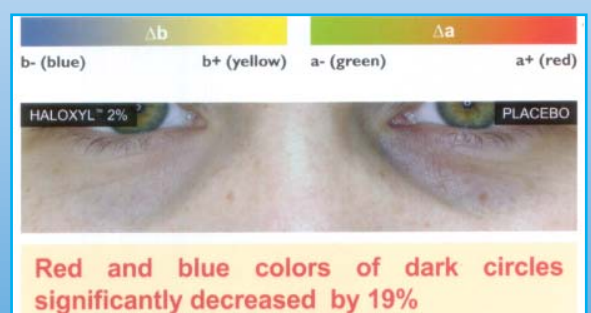

# Γνωριμία και εισαγωγή στην Repechage Opti Firm Eye Contour Treatment

## ΒΗΜΑ 1ο:

**Μασάζ με Opti Firm Eye Contour Cream:** Αυτή η απαλή, ήπια κρέμα περιέχει βότανα και θαλάσσια ενεργά συστατικά καθώς επίσης και συστατικά προηγμένης βιοτεχνολογίας.

**Palmitoyl – GHK Tripeptide (Palmitoyl Oligopeptide):** αυξάνουν την παραγωγή κολλαγόνου

**Palmitoyl – GQPR (Palmitoyl Tetrapeptide):** έχει αντιφλεγμονώδη δράση

**Dipeptide –VW:** μειώνει την ξηρότητα γύρω από το μάτι κατά 85%

**Chrysin:** μια φυσική ένωση που απομονώνεται από την κηρήθρα και ενισχύει τα ένζυμα τα οποία είναι αρμόδια για τον αποχρωματισμό και τη φωτεινότητα

**Biopeptides of the seaweed Ulva Lactuca (Aosa):** Τα βιοπεπτίδια από το φύκι Aosa είναι πλούσια σε proline, γλυκίνη, λυζίνη, όπως και ελαστίνη. Παρέχει μια αμέσως ορατά συσφικτική επίδραση.

## Massage Opti Firm Eye Contour Cream

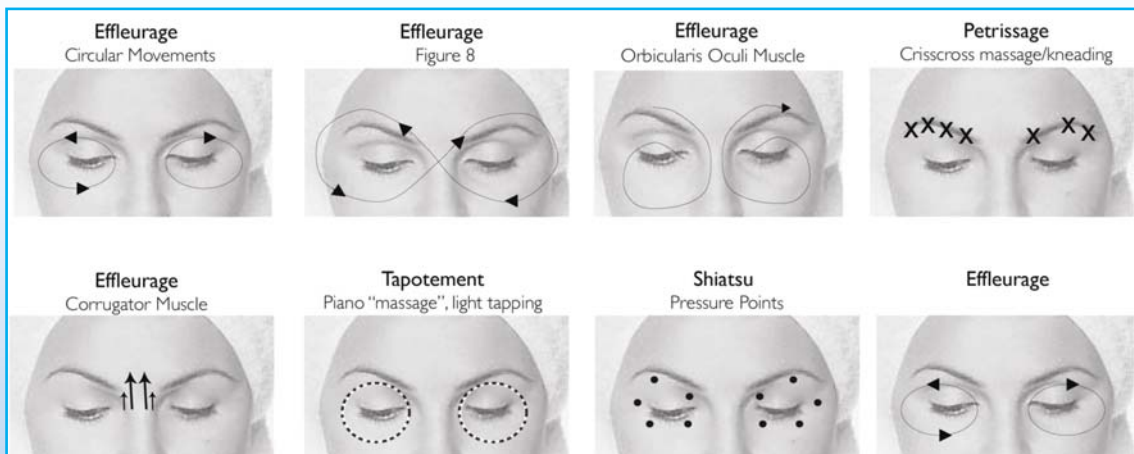

- ❖ Κλινικά τεστ δείχνουν ότι: η Opti Firm Eye Contour Cream προστατεύει τις πρωτεΐνες του κολλαγόνου και τις ελαστίνης αυξάνοντας την ελαστικότητα.
- ❖ Αυξάνει την σύνθεση των κυττάρων κατά 74%.
- ❖ Επιταχύνει τη σύνθεση των πρωτεϊνών κατά 35% μέσα σε 24ώρες.
- ❖ Κλινικές μελέτες οι οποίες έγιναν σε ανθρώπους επιβεβαιώνουν ότι παρουσιάστηκε μείωση 23% στις βαθιές ρυτίδες μετά από 28 ημέρες.

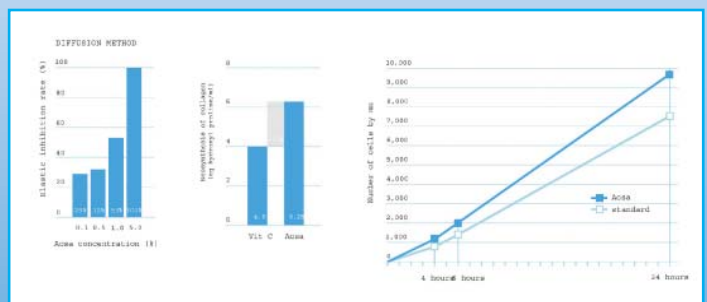

# Γνωριμία και εισαγωγή στην Repechage Opti Firm Eye Contour Treatment

## ΒΗΜΑ 2ο:

Opti-Firm Translucent Sugar Mask αυτή η μάσκα περιέχει (Maltodextrin, Gluconolactone, Algin, Glycerin, Cellulose gum) όλα αυτά είναι ένα φυσικό σύμπλεγμα πολυσακχαριτών το οποίο ενισχύει την ενυδάτωση στην ευαίσθητη περιοχή των ματιών.

Maltodextrin: είναι ένας πολυσακχαρίτης ο οποίος παράγεται από το άμυλο και χρησιμοποιείται και σαν πρόσθετη ουσία στα τρόφιμα.

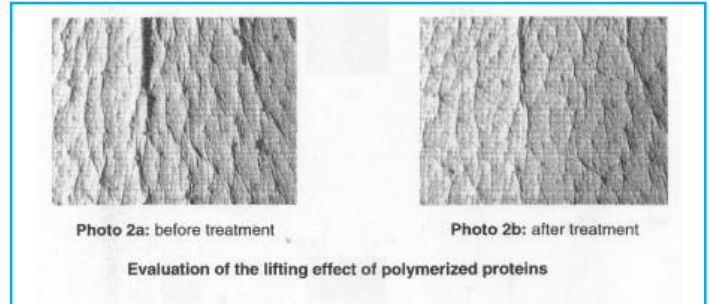

Ενισχύει την δράση της Opti-Firm Eye Contour Cream για την θεραπεία SPA στο ινστιτούτο.

## ΒΗΜΑ 3ο:

### Opti Lift serum

Βιοpolymer παράγωγο προερχόμενο από τις πρωτεΐνες του αμυγδαλού.

Πατενταρισμένη τεχνολογία βασισμένη στις πρωτεΐνες του αμυγδαλού και έχει έντονη συσφικτική επίδραση. Αυτή η προηγμένη τεχνολογία χρησιμοποιεί το βιοpolymerization από την πρωτεΐνη αμυγδαλού για να δημιουργήσει ένα τρισδιάστατο δίκτυο δηλαδή να δώσει άμεσο και ορατό lifting.

Λόγω της δομής του και της «συγγένειας» που έχει με τα λιπίδια του δέρματος, το Βιοpolymer ανυψώνει και λειαίνει, αφήνοντας το δέρμα σταθερότερο, ακτινοβόλο, και εμφανώς νεότερο.

### Περιέχει:

**Gingko Biloba:** Δρα στο κυκλοφορικό σύστημα, αυξάνοντας την κυκλοφορία και τα επίπεδα οξυγόνου. Το Gingko Biloba αυξάνει τη δύναμη των τριχοειδών αγγείων.

**Άγριο κάστανο (Aesculus Hippocastanum):** Πλούσιο σε βιταμίνη Κ γνωστή για την ενίσχυση και αύξηση της αντοχής των τριχοειδών αγγείων. Επιπλέον το αγριοκάστανο χρησιμοποιείται για να μειώσει τις κοκκινίλες και τους ερεθισμούς.

**Αλόη:** Αυτό το πολύ γνωστό φυτό που είναι εγγενείς στην Αφρική, αλλά και ευρέως καλλιεργημένο αλλού, είναι ένα αντιφλεγμονώδες, κατευναστικό, βότανο θεραπείας όταν χρησιμοποιείται εξωτερικά. Επίσης χρησιμοποιείται για τα εγκαύματα και προσφέρει πλούσια ενυδάτωση.

**Χαμομήλι:** Πολύ γνωστό ευρωπαϊκό βότανο πλούσιο σε μπιζαμπολόλη, έχει μια μακροχρόνια, ασφαλή ιστορία στη χρήση των ματιών για να μειώσει τον ερεθισμό και την κοκκινίλα.



# Repechage OPTI-FIRM

Eye Contour Treatment - Θεραπεία Ματιών



**PAEL**  
**PAEL**  
*International Cosmetics*

ΠΑΕΛ ΕΠΕ

ΕΙΣΑΓΩΓΕΣ - ΕΜΠΟΡΙΑ ΚΑΛΥΝΤΙΚΩΝ  
ΣΤΡ. ΚΑΡΑΪΣΚΑΚΗ 105, ΠΑΡ.4, 124 61 ΧΑΪΔΑΡΙ  
ΤΗΛ.: +30 210 5321822 FAX: +30 210 5816194  
sales@pael.gr info@pael.gr